

EVROPSKÉ KONFERENCEČNÍ A VZDĚLÁVACÍ CENTRUM V JIČÍNĚ

ČESKÁ REPUBLIKA





PROJEKT JE FINANCOVÁN EVROPSKOU UNIÍ



**EVROPSKÉ KONFERENCE A
VZDĚLÁVACÍ CENTRUM V JIČÍNĚ
ČESKÁ REPUBLIKA**

Investor:

Město Jičín
Žižkovo náměstí 18
Jičín
Czech Republic
www.mujiicin.cz



Autor:

HŠH architekti, s.r.o.
Ing.akad.arch. Petr Hájek
Ing.arch. Tomáš Hradečný
Ing. akad. arch. Jan Šépka

Grafická 20
Prague
Czech Republic
www.hsharchitekti.cz
info.hsharchitekti.cz



EVROPSKÉ KONFERENCEČNÍ A VZDĚLÁVACÍ CENTRUM – VÝMĚRA PLOCH



1_KONFERENCEČNÍ CENTRUM	1924m ²
2_VZDĚLÁVACÍ CENTRUM	1990m ²
3_PRONÁJMY	1613m ²
4_UBYTOVÁNÍ	1924m ²
SUMA PLOCH	7073m²



Theile des Königgrätzer und Buntzlauer Craüses

Maßstab von 1000000 Fuß auf den Äquator

Geographisches Institut
Königliche Akademie der Wissenschaften
Schönbrunn



**Namen
Ortschaften**

Ortschaft	1800	1810	1820	1830	1840	1850	1860	1870	1880	1890	1900
Adelsberg	100	100	100	100	100	100	100	100	100	100	100
Altenbrunn	100	100	100	100	100	100	100	100	100	100	100
...
Pilsen	1000	1000	1000	1000	1000	1000	1000	1000	1000	1000	1000
Neustadt	1000	1000	1000	1000	1000	1000	1000	1000	1000	1000	1000
Eisenstadt	1000	1000	1000	1000	1000	1000	1000	1000	1000	1000	1000
...
Wien	10000	10000	10000	10000	10000	10000	10000	10000	10000	10000	10000

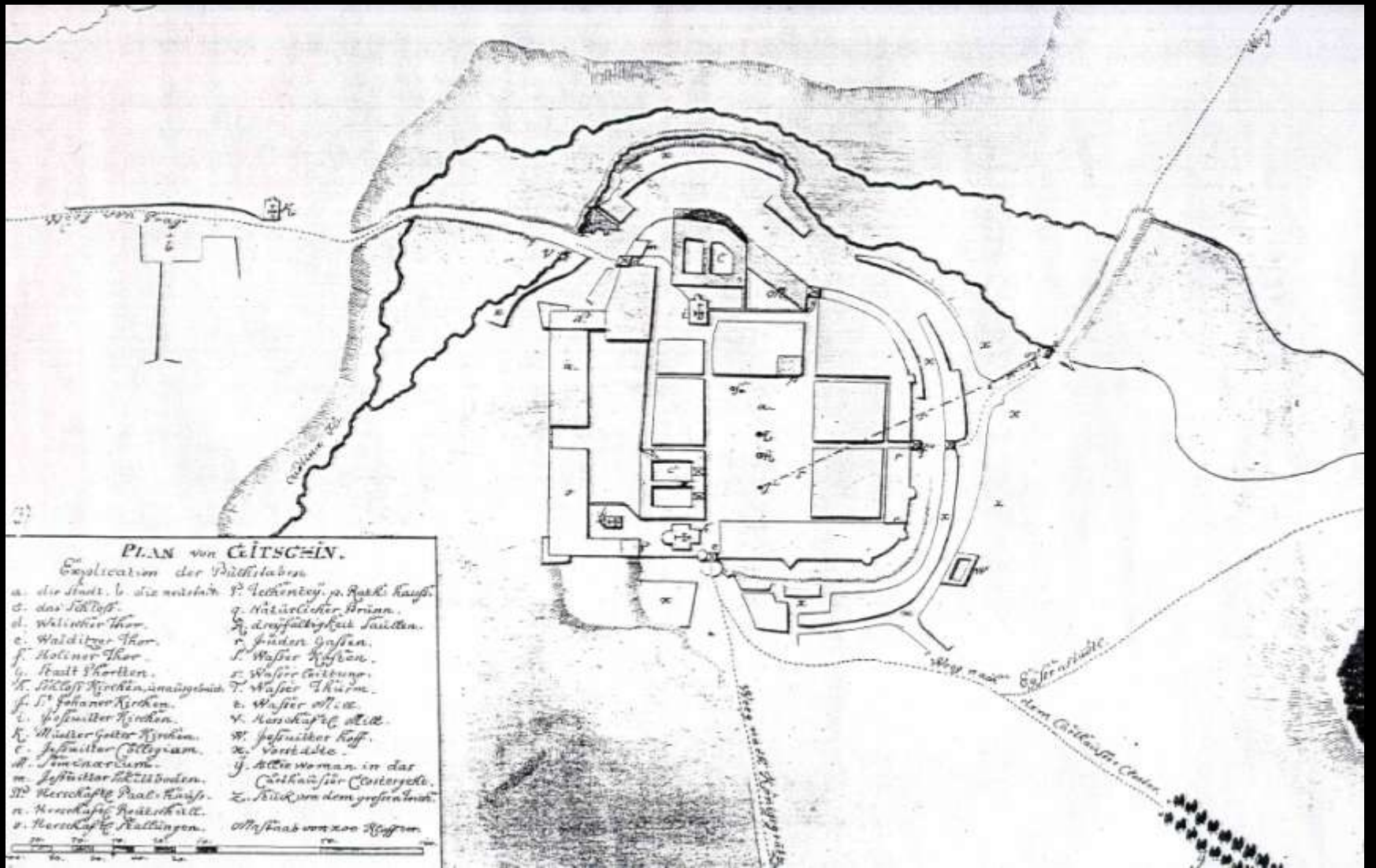







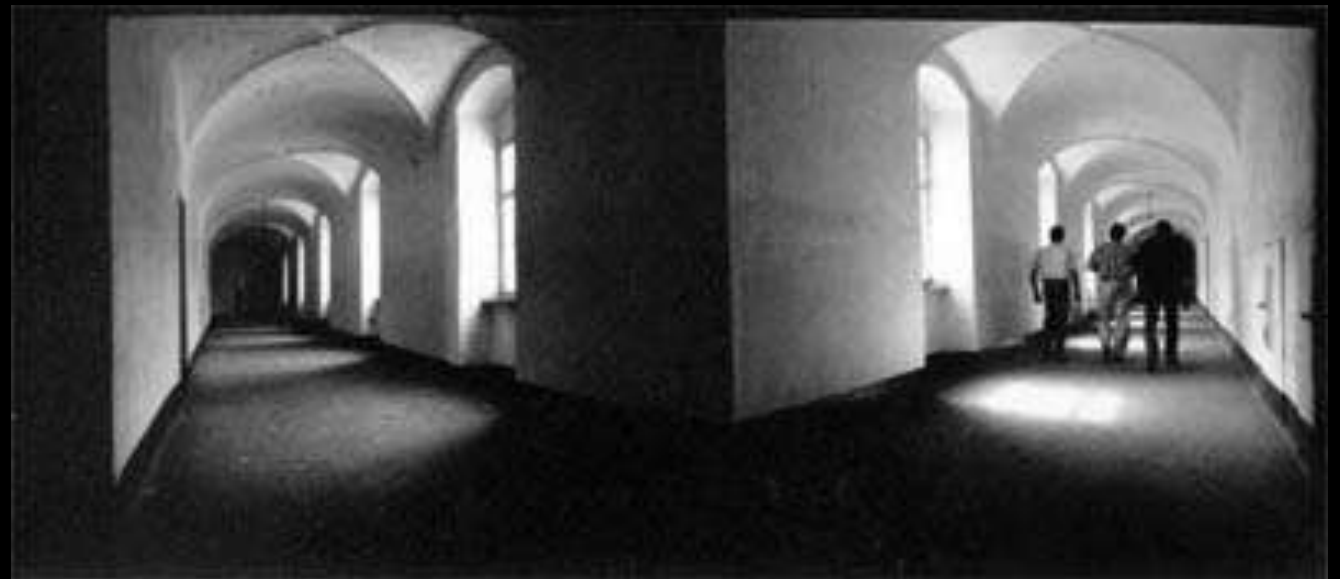

Konferenční centrum
suterén -4,000

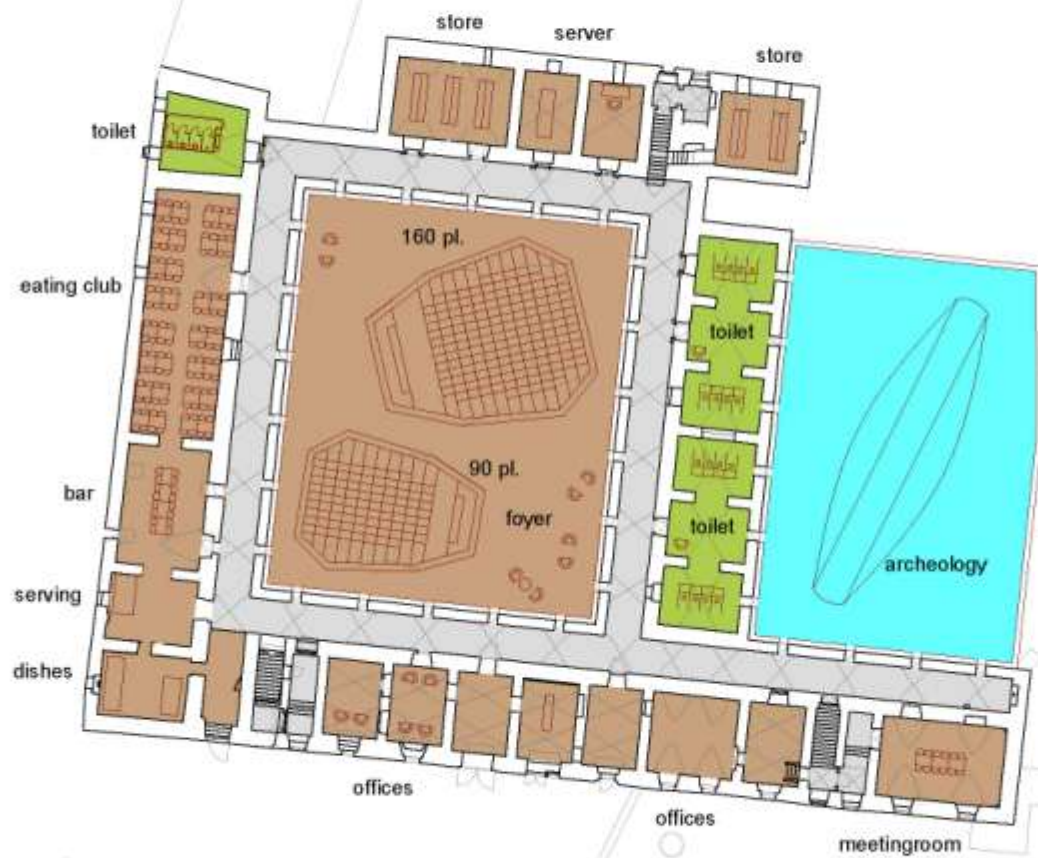

- conference centre
- educational centre
- toilets

Pronájmy

přízemí +0,000

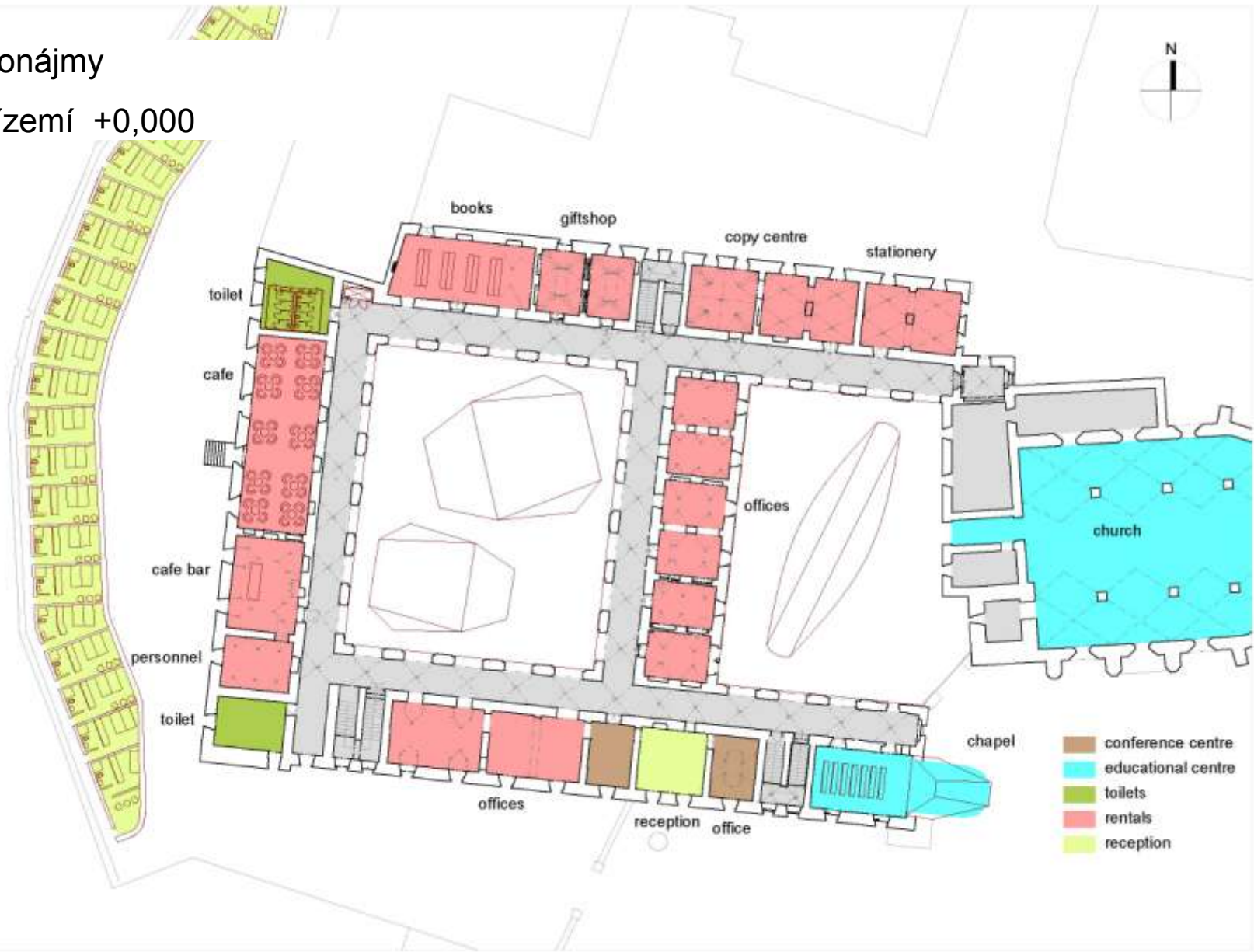

Vzdělávací centrum
první patro +4,000



Vzdělávací centrum
druhé patro +8,000



Konferenční a vzdělávací centrum

řez

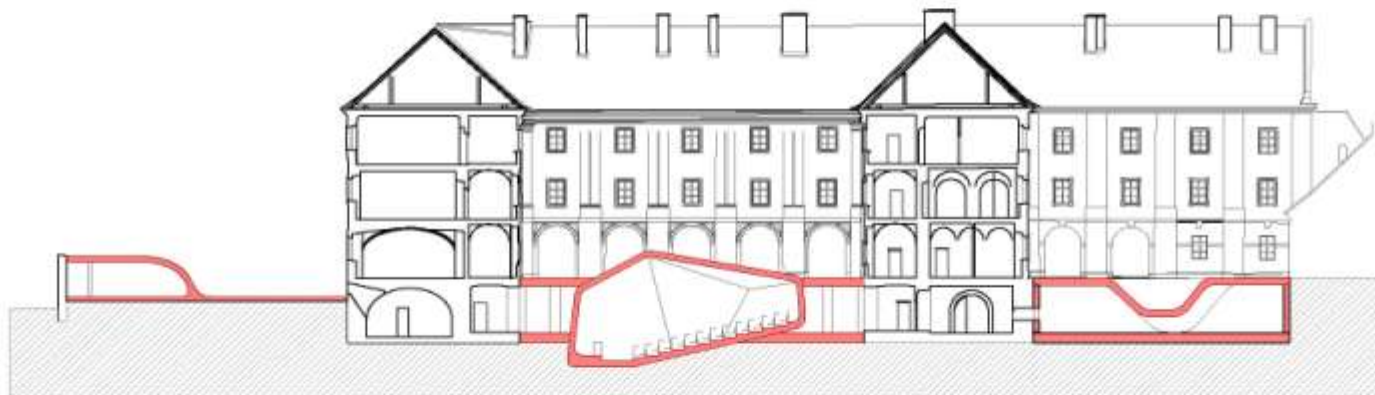





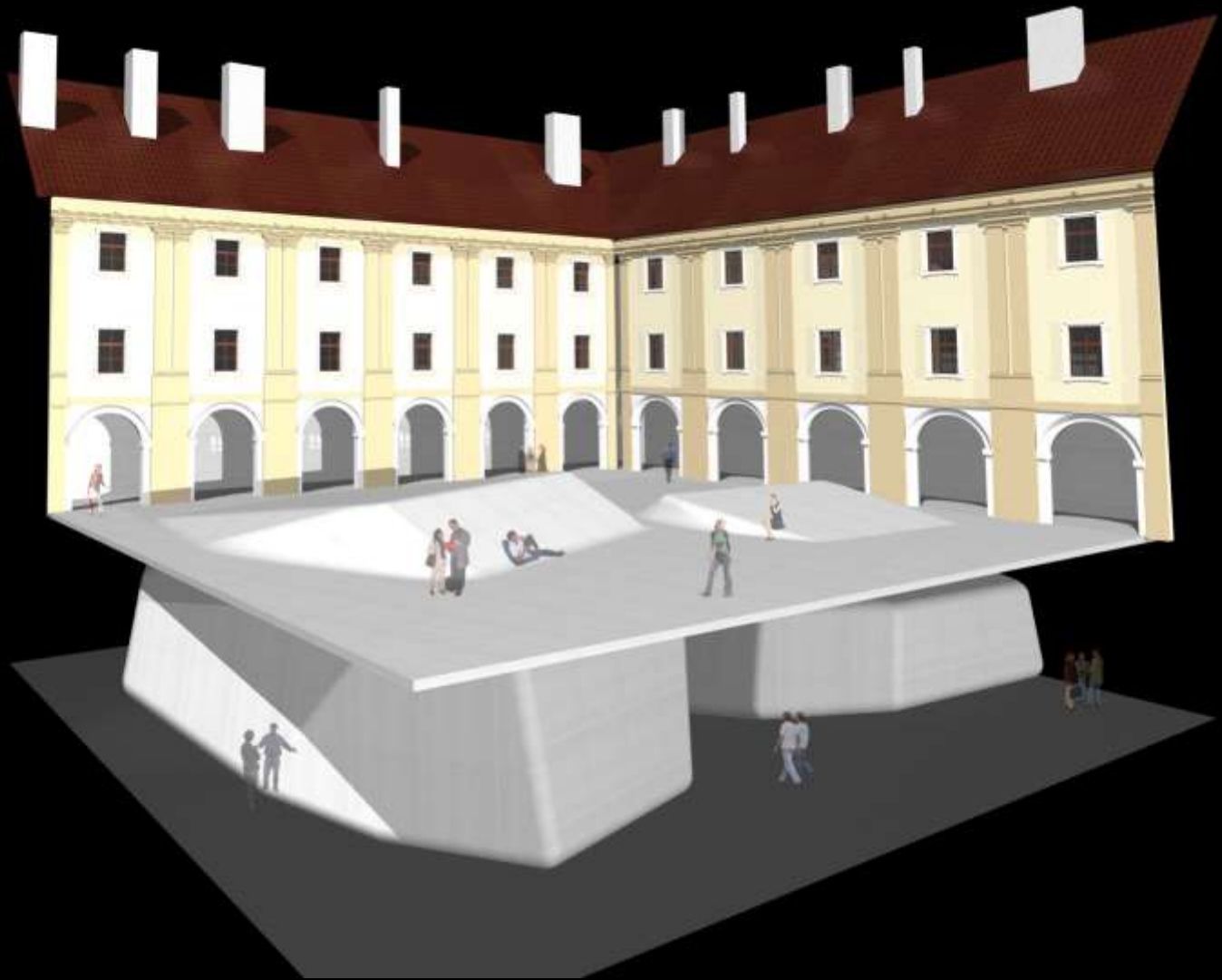







PROJEKT JE FINANCOVÁN EVROPSKOU UNIÍ

